

# Periferní vidění

Partitura pro klarinet in B, pozoun, elektrickou kytaru, housle, violoncello, syntézátor a zvukovou stopu

Hanuš Bartoň  
(\*1960)

Bez určitého výrazu ale rytmicky ♩ = 120

Elektrická kytara: *p*, Bartókovské pizzicato, 4, 2

Violino: *ff*, Bartókovské pizzicato, 4, 2

Violoncello: *ff*, Bartókovské pizzicato, 4, 2

Syntézátor: laciný barový zvuk, *p*, 4, 2

Technical details: *pizz. ordinario.*, *ff*, *dim. e rit. molto irregolarmente*

Timeline: 0:05, 0:10, 0:15, 0:20, 0:25

Stopa: "Gong", akord F dur, motor bagru, nepravidelné cvakání

E.kyt. oklepávání michačky ještě 4x

Vln.: *gliss.*, řídce opakovat jednotlivé tóny, do ztracena, *p*

Vc.: *gliss.*, řídce opakovat jednotlivé tóny, do ztracena, *p*

Technical details: *pizz.*, *p*

# Periferní vidění

2

0:30

0:35

0:40

0:45

0:50

0:55

Stopa (cvakání)      zvuk letadla      "Gong"      rychlé nepravidelné cvakání nářadí      klepání na míchačku      klepání na míchačku      dim. perendosi

Cl.      l.s.      pp      l.s.

E.kyt.      p

Vln.      do ztracena      gliss.      gliss.

Vc.      niente      sempre dim. e rit. - perendosi

28

1:00

1:05

1:10

1:15

1:20

1:25

Stopa      (zvuk letadla)      míchačka končí      cvakání nářadí pokračuje      jednotlivé údery na strány krovu      konec

Cl.      Napodobuj rytmus cvakání nářadí. Klapej na mechaniku, foukej rytmicky do nástroje a občas naznač intonaci plných not. Ke konci stále více preferuj tóny b - fl. Noty s křížkovými hlavičkami = jen zvuk.      poco rit.      accel.      f

Tbn.      pp

E.kyt.      p

46

# Periferní vidění

1:30 1:35 1:40 1:45 1:50 1:55

Stopa: úderů na střechu (naturální) - celkem 8x

Cl.: klepání na míchačku, dim. perendosi, Chtytní rytmus míchačky a hraj "valčíček": Spíš dost vzduchu, žádný "krásný" tón.

E.kyt.: I.s., pp, gliss., V podobném duchu až do lidského hlasu "To ne". Pak okamžitě konec.

Vc.: Nedomáčkni struny, měly by se náhodně objevovat flageolety. (sul G), (sul D), gliss., sim. (sul A), Po zaznění "To ne" (lidský hlas) okamžitě konec. pizz. arco

56

změna vždy po "tajemném úderu".

Hlas: (1:57,5) "To ne, to ne"

Vcl. může občas zcela náhodně zahrát v mf pizz. s velkým vibratem (velké G a F (není v partu zapsáno). Jakmile "trio" El. kyt, Synt, a Trbn. klesne o sekundu, Vcl. již nehraje.

2:00 2:05 2:10 2:15 2:20 2:25

Stopa: z dálky pop z rádia, ppp, "tajemné úderů", letadlo (cresc.)

Tbn.: Model se opakuje 4x v taktu, počítej jako 4/2 takt..

E.kyt.: 1. takt = 120, 2. takt = 120, 3. takt = 120, 4. takt = 120, 5. takt = 120, Při opakování občas zaměňuj g a f.

Synth: 66, p, Při opakování občas zaměňuj g a f.

Opakovat, dokud nastoupí klarinet. Při třetím opakování vše transponuj o velkou sekundu dolů. Nezesílit, aby vás stopa překryla. Po nástupu klarinetu fade out cca 10".

Opakovat, dokud nastoupí klarinet. Při třetím opakování vše transponuj o velkou sekundu dolů. Nezesílit, aby vás stopa překryla. Po nástupu klarinetu fade out cca 10".

Opakovat, dokud nastoupí klarinet. Při třetím opakování vše transponuj o velkou sekundu dolů. Nezesílit, aby vás stopa překryla. Po nástupu klarinetu fade out cca 10".

# Periferní vidění

4 2:30 2:35 2:40 2:45 2:50 2:55

"Tajemné úderý" klesají.

jednotlivé naturální úderý na kov

Stopa

zvuk letadla klesá a slábne

radlice bagru:

$\text{♩} = 119$

sim.

*p*

*f*

*mp*

*f*

*mp*

Celková dynamika zesiluje, ale jednotlivé tóny různě silné.  
Vždy stejný průběh tónu: nasadit rovně, hned frull. a intonační "zhoupnutí".  
Zhoupnutí nahoru a dolů střídát nepravidelně.

"Priznávky" postupně synchronizují se stopou, pak vždy do pauzy.

$\text{♩} = 119$

sim.

*p*

*poco a poco cresc. (irregolare).*

Cl.

$\text{♩} = 120$  cca 2:40 - o v2 níž:

*fade out do cca 3:00*

$\text{♩} = 120$  cca 2:40 - o v2 níž:

*fade out do cca 3:00*

$\text{♩} = 120$  cca 2:40 - o v2 níž:

*fade out do cca 3:00*

Tbn.

E.kyt.

Synth

75

3:00 3:05 3:10

Stopa

(sim.)

Dej nástup houslím

Dej nástup syntézátoru a kytáře!

arco  
marcato

Cl.

Vln.

77

*mf*

*cresc.*

*f*

Periferní vidění

3:15

3:20

3:25

5

Stopa

Cl.

E.kyt.

Vln.

Synth

Stopa

Cl.

Tbn.

E.kyt.

Vln.

Vc.

Synth

rovné tóny

*subito mf*

*subito come sopra*

*ff*

*p*

*mf*

*p*

*ff*

*f*

*f*

*mf*

*ff*

3:30

3:35

3:40

"Gong"

elektrické piano

85

97

# Periferní vidění

6

3:45

3:50

3:55

naturální úderý do kovu

**Stopa**  
sim.  
(cresc.)  
= 122 rytmizované úderý do kovu

**Cl.**  
*fp*  
*ff*

**Tbn.**  
*f*

**E.kyt.**  
*f*  
*f*

**Vln.**  
marcato  
*f*  
*ff*

**Vc.**  
marcato  
*f*  
*sfz*

**Synth**  
*f*  
*f*  
*f*

100

# Periferní vidění

4:00

4:05

4:10

4:15

rytmizované úderý do kovu (♩ = 122)

Stopa

"mechanický zpěvák"

*mf* *p*

(v předchozím tempu)

Cl.

(v předchozím tempu)

Tbn.

(v předchozím tempu)

E.kyt.

(v předchozím tempu)

Vln.

(v předchozím tempu)

Vc.

*sfz*

(v předchozím tempu)

Synth

109

rytmická návaznost! ♩ = 122

*ff*

rytmická návaznost! ♩ = 122

*f*

rytmická návaznost! ♩ = 122

*f*

rytmická návaznost! ♩ = 122

*accentato*

*ff*

rytmická návaznost! ♩ = 122

*accentato*

*ff*

rytmická návaznost! ♩ = 122

*ff*

glissanda ve tvaru obloučku: sul D 1x opakovat

*mf* < > 1x opakovat

pizz. *mf*

# Periferní vidění

8

4:20

4:25

4:30

4:35

Stopa

"mechanický zpěvák"

Rytmizované údery do kovu končí.

rytmizované hučení

*f*

Cl.

*ff*

Tbn.

*pp*

*f*

E.kyt.

*f*

Vln.

*sim.*

*poco accel.*

*poco rit.*

*sul A*

fade out

*accentato*

Vc.

*poco accel.*

*poco rit.*

fade out

*ff*

*accentato*

*ff*

Synth

*ff*

Periferní vidění

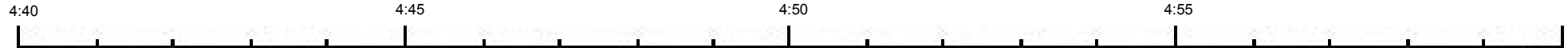

Stopa  $\text{♩} = 60$  7x (celkem)

Cl.  $\text{♩} = 60$  2x

Tbn.  $\text{♩} = 60$  2x

E.kyt.  $\text{♩} = 60$  2x

Vln.  $\text{♩} = 60$  2x

Vc.  $\text{♩} = 60$  2x

123

Stále stejný rytmus. Harmonie i rytmus jsou stále méně zřetelné.

*p* *cresc.* *f* *buster a vibrato* *pizz.* *ff* *poco frul.* *cresc.* *poco frul.*

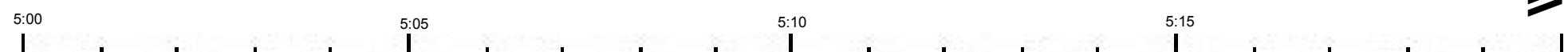

Stopa "mechanický zpěvák" *sim.* *sfz*

Cl. *f* *simile come prima* *poco a poco dim.* *napodob "mechanického zpěváka"* *p* *postupně rovný tón*

Tbn. *mf*

Synth elektrické piano *mf*

133

# Periferní vidění

10

5:20

5:25

5:30

5:35

$\text{♩} = 120$  klepání, vrzání, houkání  
přibližná tónová výška.

Stopa

"Gong"

do ztracena

Cl.

Tbn.

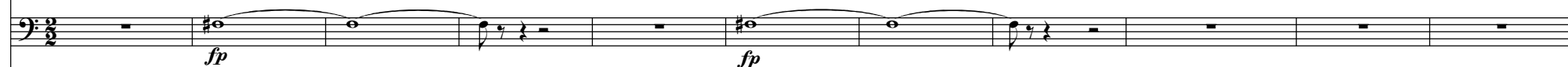

*fp*

*fp*

E.kyt.

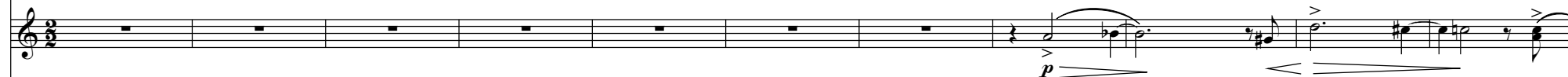

*p*

Vln.

sul pont.

naturale

sul pont.

*p*

*f*

*p*

Vc.

sul pont.

naturale

sul pont.

*p*

*f*

*p*

Synth

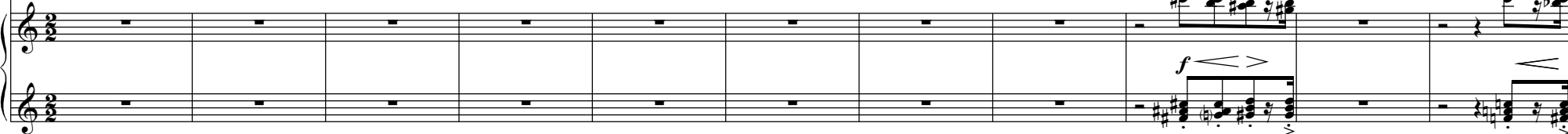

elektrické piano

*f*

Periferní vidění

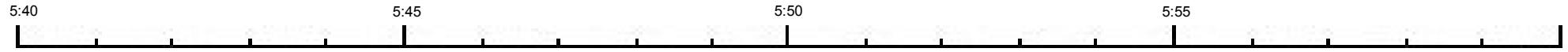

6x celkem  
Glissando  
(6)

Stopa

Cl. poco accel. *pp* *f*

Tbn. poco accel. *p* *f*

E.kyt. poco accel. *mf* *f* *p* *mf* *pp* *f*

Vln. poco accel. *f* *pp* *pp* *f*

Vc. poco accel. *f* *pp* pizz. *mf* arco *f*

Synth poco accel. *f* *p* *f*

154

Tempo markings: = 140, = 152, = 164

Dynamic markings: *pp*, *f*, *p*, *mf*, *pp*, *f*, *f*, *p*, *mf*, *pp*, *f*, *f*, *pp*, *pp*, *mf*, *f*, *f*, *p*, *f*

Performance instructions: poco accel., pizz., arco

Periferní vidění

6:20

6:25

6:30

6:35

-----  
Začíná rytmické bubnování na dřevo. -----

Stopa

Cl.

Tbn.

E.kyt.

Vln.

Vc.

Synth

Periferní vidění

14

Rytmické bubnování na dřevo  $\text{♩} = 152$

Stopa

Cl.  $\text{♩} = 152$

Tbn.  $\text{♩} = 152$

E.kyt.  $\text{♩} = 152$

Vln.  $\text{♩} = 152$

Vc.  $\text{♩} = 152$

Synth  $\text{♩} = 152$

simile perendosì

*p* *mp* *p* *fp* *f* *p*

180

Periferní vidění

16

7:30

7:35

7:40

7:45

7:50

Ve stejném rytmu se přidá zvuk smirkového papíru.

Stopa

Cl.

Tbn.

E.kyt.

Vln.

Vc.

199

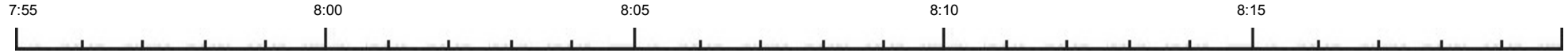

Znovu zvuk smirkového papíru (perdendosi)

Stopa

Cl.

Tbn.

Vln.

Vc.

Synth

Periferní vidění

18

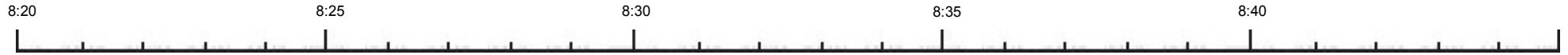

Stopa

Rytmizované broušení smírkovým papírem  
C1 přetrvává jako harmonické centrum. > (simile)

Cl.

Tbn.

Vln.

Vc.

Synth

*p* *(cresc.)*

*f* *mf* *f* *mf* *poco a poco cresc.*

*mf* *fp* *mf* *fp* *poco a poco cresc.* *mf* *fp*

*mf* *fp* *mf* *fp* *poco a poco cresc.*

*fp* *mf* *fp* *mf* *poco a poco cresc.*

8:45 8:50 8:55 9:00 9:05

Stopa

Smirkový papír v rytmickém posunu a rytmizace harmonického vývoje pokračují.

Cl.

*f fp f menof ff f*

Tbn.

*fp f*

Vln.

Vc.

(sul D) *Gliss*

Synth

*poco a poco cresc.*

227

Periferní vidění

20

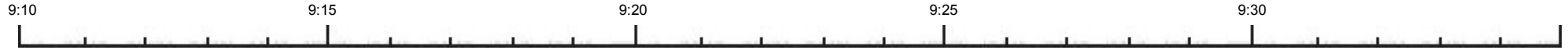

Stopa

*sempre cresc.*

*dim.*

*perdendosi*

$\text{♩} = 125$

Rytmický kánon 2 pásem

Cl.

*ff*

*poco rit.*

*ff*

Odsud nezáleží na synchronizaci se stopu.

Tbn.

*poco rit.*

*ff*

Odsud nezáleží na synchronizaci se stopu.

E. kyt.

*poco rit.*

$\text{♩} = 125$

*ff*

Vln.

*poco rit.*

*ff*

Odsud nezáleží na synchronizaci se stopu.

Vc.

*ff*

*poco rit.*

Odsud nezáleží na synchronizaci se stopu.

Synth

*ff*

Odsud nezáleží na synchronizaci se stopu.

237

Cl. *fp* *f*

Tbn. *mf* *fp* *f*

E.kyt. *mf*

Vln. *mf* *f*

Vc. *mf* *cresc.*

Synth *p* klavír

246

Periferní vidění

22

Končit přibližně se stopou.

KONEC STOPY 10:33

Končit přibližně se stopou.